

NOITE DE ARTE

TEATRO MUNICIPAL
DO RIO DE JANEIRO

27 DE JUNHO 1970
ÀS 21 HORAS

*"Ajude uma criança
a estudar e crescer"*

**AGÊNCIA
DE AUTOMÓVEIS**



REVENDEDOR FORD - WILLYS

Rua Maris e Barros, n.ºs. 774/776

Tels.: 248-7454 - 234-4945

Rua Senador Furtado, n.º 129

Tels.: 264-6532 - 264-6542



A comissão de mães da Escola
Talmud Torah Hertzlia,
agradece à Direção do Teatro Municipal
do Rio de Janeiro, aos patrocinadores
dêste programa, à Gráfica Baratz e a
todos que tão gentilmente colaboraram
para o sucesso de nosso empreendimento.

Lapidação Amsterdam S/A

Lapidários e exportadores de pedras preciosas brasileiras



Rua México, 41, s/804 — Caixa postal 4.448, GB — Brasil

Ttels.: 222-2669 — 232-6140

Servenco

Serviços de Engenharia Continental Ltda.



Rua México, 74, s/704, Tels.: 242-0886 — 232-6239

Um pouco de nossa história

No dia 29 de agosto de 1967, em Assembléia Geral Ordinária da Escola Primária Hebreu Brasileira Hertzlia, sediada na Rua Maxwell, 468, um grupo de jovens, pais de alunos, espontaneamente se candidataram e foram eleitos, com a intenção de reestruturar e elevar o nível pedagógico e dar aos alunos melhores condições de ensino e bem estar.

Era uma das metas a construção de uma escola padrão.

Considerando, por um lado, ter a nossa Escola, alunos, sem poder ampliar o prédio da Rua Maxwell, por pertencer a outra Sociedade, existindo na própria região, o Colégio Talmud Torah, ocorrendo o inverso com este educandário, que tinha o prédio mas não os alunos, resolvemos em reunião do dia 14 de setembro do mesmo ano, constituir uma Comissão para estudar as possibilidades de uma fusão entre os dois estabelecimentos.

Os trabalhos prosseguiram, até que no dia 12 de dezembro, conseguimos reunir um grupo de ativistas do "Chinuch", com a finalidade de possibilitar os primeiros contatos para a fusão, quando foi constituída uma Comissão de Trabalho para aquele fim.

Foram realizadas as reuniões, nos dias 18 e 28 de dezembro, nos dias 8, 15 e 22 de janeiro e a última em 5 de fevereiro de 1968, quando foi assinado o primeiro documento considerando "De fato" a fusão das duas escolas primárias Hertzlia e Talmud Torah, ficando a fusão "De jure" a ser resolvido em seguida.

No início do ano letivo de 1968, passou a funcionar o primário na Rua Ibituruna, 37 e continuamos com o Jardim de Infância na Rua Maxwell até o 2º semestre, quando o mudamos para a Rua Alexandre Gusmão, 9, prédio que foi alugado, realizadas as adaptações necessárias para o seu funcionamento, o qual permanece até o dia de hoje.

Neste interim foi constituída uma comissão para a reforma dos estatutos da Sociedade Religiosa Israelita Talmud Torah como previa o acôrdo já fixado.

Foi tão minuciosamente estudada a referida reforma que só foi possível levá-la à aprovação da Assembléia Geral Extraordinária em 26 de novembro de 1968.

As duas diretorias conjugadas, passaram a dirigir juridicamente a Sociedade que se denominou Sociedade Religiosa Israelita Talmud Torah Hertzlia.

Atravessando uma fase de problemas internos, só conseguimos marcar para o dia 4 de setembro de 1969 a Assembléia Geral, a fim de eleger o Conselho Deliberativo.

Eleitos os Conselheiros, foi indicada, em reunião do dia 16 do mesmo mês, a mesa diretora e, finalmente, eleita a Diretoria Executiva no dia 30.

Dois meses depois, isto é, no dia 30 de novembro, a Sociedade, por intermédio do seu Executivo, com o aval do Conselho, promoveu a Cerimônia do lançamento da Pedra Fundamental da nova Escola.

Para dar maior tranqüilidade a todos, achamos por bem que o primário funcionasse, durante as obras, em outro local. Foi quando surgiu a idéia do Colégio Hebreu Brasileiro.

Superando tôdas as expectativas, a direção daquele educandário, bem como todo o seu diretório têm sido de acolhimento fora do comum, permitindo-nos assegurar àqueles que não acreditavam neste grupo de jovens, a construção de uma das metas. — "A construção da Escola, que não é nossa, não é vossa e ao mesmo tempo é de todos nós".

Procuramos não mencionar nomes, com o receio de sermos injustos em omitir alguém.

Mas aqui deixamos o nosso reconhecimento, os respeitos e o agradecimento em nosso nome e dos nossos filhos a todos que trabalharam, trabalham, e continuarão trabalhando, em prol da educação, e da divulgação de nossas tradições judaicas.

JOALHEIRO
NATAN

Av. Copacabana, 928 - 11.º

Ver bem para viver melhor



Ótica Wolf

Rua Barata Ribeiro, 13-B

Tel. 256-8976

SERHEL

serviços hidro - eletricos ltda.



Aldo Zelesco

Ferdinando Zanfagnini



rua senador dantas, 117 sala 1816

tel. 252 1978

Crescendo...

Vivemos num mundo maravilhoso...

A repercussão cada vez mais intensa e generalizada das conquistas no campo científico trouxe consigo um novo sentido de integração social. Velhas estruturas desmoronam, princípios filosóficos silenciam...

A moderna sociedade industrial transformou concepções de vida estabelecidas há muitos séculos, produzindo um desequilíbrio que se faz sentir em todos os domínios da ocupação humana. Jamais a Humanidade foi tão rica e tão pobre... tão poderosa e tão escrava...

"O mundo de amanhã será um mundo diferente". Esta é, sem dúvida, a afirmação mais objetiva que se possa transmitir às crianças de hoje: a certeza da mudança.

Até que ponto a Escola Talmud Torah Hertzlia estará preparada para enfrentar essa verdade? De que forma são considerados as necessidades e os interesses infantis? Que oportunidades estão sendo oferecidas, no sentido de despertar a sensibilidade da criança para os problemas reais e complexos dos nossos tempos?

Refletindo os ideais da nossa comunidade, pais, professores e funcionários estamos empenhados em proporcionar às crianças que nos foram entregues o ambiente que caracterize esse mundo inédito que surge para a infância. Embora sabendo que os frutos de nosso trabalho nem sempre serão colhidos imediatamente, julgamos impossível cumprir a tarefa a que nos dedicamos, sem a compreensão e a harmonia entre o Lar e a Escola.

Correspondendo aos nossos objetivos, a Sociedade Talmud Torah Hertzlia, através dos seus membros e Diretoria, fornece os recursos que permitem garantir a continuidade e o progresso da obra pela qual somos responsáveis. E quando uma comunidade se empenha com tal dinamismo e eficiência, não há dúvida de que a sua tarefa será coroada de êxito.

Desejamos que os nossos alunos desenvolvam um programa de vida focalizado em todas as direções do crescimento, mas queremos garantir, sobretudo, a sobrevivência das tradições que herdamos dos nossos antepassados. Familiarizados com os valores básicos que mantêm a sua comunidade, estarão equipados para entender e viver plenamente a realidade de cada dia. Pois embora captando a dinâmica do processo que caracteriza a sociedade atual, é importante levar cada criança a descobrir o "seu lugar", o "seu papel" no Universo que habitamos.

Seria, pois, um paradoxo, tentar isolar o processo da aprendizagem em áreas estanques. Em nossa escola o Currículo Oficial e o Currículo Judaico se completam, harmoniosamente. O calendário judaico é fonte permanente de motivação para as experiências diárias de crianças, abrangendo uma faixa etária bastante significativa, que vai do Nível Maternal ao Curso de Admissão, em plena fase da pré-adolescência.

Através de processos que dão ênfase ao pensamento criativo, à seleção de valores, a conceitos de beleza, originalidade, equilíbrio e comunicação social, procuramos fazer de cada dia escolar uma fonte de estímulo e vibração. A sala de aula é um pequeno mundo; cada criança, a semente de um ideal, o esboço de uma idéia e de um plano a realizar.

O educando é um ser ativo que raciocina, planeja, age e gosta de aprender. É inútil ensinar à criança de hoje o que pensar e o que realizar nesse mundo desconhecido que ela vai enfrentar no futuro. Acima de tudo, importa equipá-la para enfrentar os problemas da sua própria idade, testando idéias, estabelecendo relações, desenvolvendo percepções. Vamos ensinar-lhe como pensar e não o que pensar, respeitando a sua personalidade, num clima de liberdade e responsabilidade.

"Deixe-me crescer como eu sou!

Tente compreender porque desejo crescer como eu sou;

Não como minha mãe quer que eu seja,

Nem como meu pai espera que serei,

Ou meu professor pensa que eu deveria ser.

Por favor, tente compreender-me e ajude-me a crescer,

Assim mesmo como eu sou!"

A Direção

***Arte em couro
é a nossa
especialidade***

MUNDIAL

Artefatos de Couro S. A.



Rua Leopoldina Rêgo, 647 - Penha

Tels.: 230-4211 — 230-6673

Casa Jayme Móveis Ltda.

Móveis de todos os estilos



A prazo e a vista



Rua Ibiapina, 155, Tel. 230-1628 — GB

Confecções Cha-man

Especialidades em calças
de todos os tipos



C. Najiman Confecções



Rua Cardoso de Moraes, 524-A
Tel. 230-6739 — Ramos — GB

I. S. Wendel



Malas e sombrinhas



Rua da Alfândega, 194

Fornecedora e Exportadora de Madeiras

FOREX S.A.

Rua Sete de Setembro, 66 - 5º, Tels.: 242-1061 — 222-9392

GB End. Telegráfico Maforexma

COMETA

Eletricidade e Hidráulica
Ltda.



Rua Riachuelo, 413
Tels.: 222-0713 - 232-4594
- 232-3125

Janel Joias Ltda.



Mendel Wajntraub



Av. Rio Branco, 156 - s/1334
Tel. 222-1180

MÓVEIS

CIRCULAR

TRADIÇÃO DE QUALIDADE

ARMÊNIO M. BERNARDO



Fábrica: Rua Lôbo Júnior, 1.795 - 1.809 - 1.825

Tels.: 230-1966 — 230-3854

Escritório: Rua Guaianazes, 184/184-A

Confeções para crianças e
recém-nascidos



Arthur de Oliveira Filho

Rua Haddock Lôbo, 366 - loja C
Tel. 234-9997

Eloy Franqueira Soares

(Casa de Saúde Dr. Eloy)



Rua Haddock Lôbo, 369 - 1º
Tel. 228-4546

Delicatesse Modas

Confeções finas em geral



Bolsas para senhoras



Rua Haddock Lôbo, 366-A
Tel. 234-0552

Artigos escolares — brinquedos —
artigos de presente — vidros em
geral — quadros e molduras



Papelaria e Vidraçaria
Toca Ltda.

Atende-se a domicílio



Rua Haddock Lôbo, 366-B
Tel. 228-0658 (Para recado
após 20 hs.)



MÉSON **engenharia**

Solidez e Segurança na construção.

Rio: Rua Senador Dantas, 20 - 5.º e 6.º andares
Tels.: 222-1523 e 222-3903

Rua Sete de Setembro, 44 - Tel. 242-5136

Teresópolis: Av. Feliciano Sodré - 770

NOVOLAR LTDA.



Irajá — Av. Monsenhor Félix, 516/B — 532/A

Madureira: Av. Ministro Edgard Romero, 206/B

Pavuna: Av. Sargento de Milícias, 11-B

Vaz Lobo: Av. Ministro Edgard Romero, 949-A

Praga do Carmo: Av. Braz de Pina, 890-A

Imprel
Importadora Comercial Ltda.



Distribuidores para todo o Brasil dos relógios

ENICAR

Rua Uruguaiana, 55 - Gr. 613/19

Tels.: 223-3342 — 243-1922 — 243-4341

Todima

indústria e comércio de móveis ltda.



alta qualidade em móveis revestidos de laminado
decorativo marca Fórmica



Rua Conde de Agrolongo, 223, Tel. 230-3615 -
C. Postal 4 — ZC-22

Confeitaria

São Sebastião



Rua Conde de Bonfim, 430-A
Tels.: 248-9797 - 248-0440 - Tijuca

Confecções de roupas em geral
para a Marinha de Guerra e
Mercante



Casa Maritima

Irmãos Mansur



Rua Primeiro de Março, 143
Tel. 223-1495

Drogaria e Farmácia
Santos



Rua Conde de Bonfim, 436
Tels.: 248-1738 - 228-2495



Entregas a domicilio



Compare os nossos preços
e o bom serviço

Casa Sidon

Tecidos e artigos de armarinho



Boruch Lenczynski



Av. Suburbana, 10.422
Tel. 229-8708



VITORIOSA

Indústria do Mobiliário Ltda.



Av. Automóvel Club, 1.729, Tel. 229-4122

OTICA — CINE FOTO

RIO — SÃO PAULO — RECIFE



LUTZ FERRANDO

Ótica Instrumental Científico S/A.

Tubenchlak

INTERIORES *Limitada*



Rua Visconde do Rio Branco, 505, Tel. 2-4481 — Niterói

COMPRE SOMENTE À VISTA.

**- O DINHEIRO NÓS
LHE FORNECEMOS.**

Faça boas compras
À VISTA e pague
em até 24 meses
pelo Crédito
DIRETÍSSIMO da
Cédula S. A.

AUTOMÓVEIS,
ELETRO-
DOMÉSTICOS,
INSTALAÇÕES DE
ESCRITÓRIOS,
EQUIPAMENTOS P/
LABORATÓRIOS E
CONSULTÓRIOS,
MÁQUINAS INDUSTRIAIS E OUTROS
BENS DURÁVEIS.

Financiamentos acima de Cr\$ 2.000,00.

Venha, hoje mesmo, preencher sua ficha cadastral e
obtenha seu crédito
em 48 horas.

**FAÇA
BOAS
COMPRAS
À VISTA.**



**PAGUE
EM ATÉ
24
MESES**

CÊDULA S.A.

CRÉDITO, FINANCIAMENTO E INVESTIMENTOS

Pioneira do Crédito Direto ao Consumidor
Carta-Patente n.º 194, do Banco Central
Rua Uruguaiana, 55 - 8.º - Tel. 23-9864 - Rio, GB

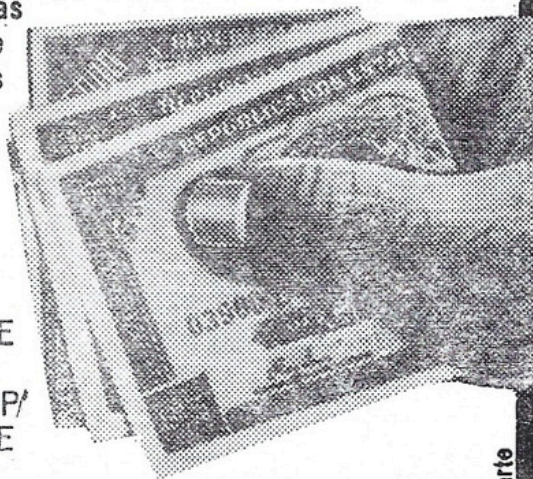

di-arte

KAMILLO KAHN



**Viagens
Turismo
Excursões**



Av. Rio Branco, 120 - s/loja

Tel. 231-0061

Embr. T. 14/67 — Embr. T. 14/67

Casa Mattos

Papelaria-Livraria



Rua Maris e Barros, 210

Rua Ramalho Ortigão, 24

Zigmunt e Maria Beitler

*Congratulam-se com os organizadores
deste empreendimento*

Quarteto Vivaldi

Integrado por LUZER DAVID MACHTYNGIER e NELSON MÂRCIO NIRENBERG (violinos), IVAN SÉRGIO NIRENBERG (viola) e ÂNGELO D'ARAUJO E SILVA (violoncelo), o "QUARTETO VIVALDI" foi fundado em 1964.

Desde o ano de sua fundação, o QUARTETO VIVALDI tem se apresentado nas Escolas, Salas de concêrto e inúmeras entidades artísticas de diversas cidade, tendo recebido convites de outros estados.

Convidado pela Secretaria de Educação do Estado da Guanabara, o QUARTETO VIVALDI vem se apresentando com êxito nas Escolas da rede estadual.

O QUARTETO VIVALDI tomou parte no I Congresso Brasileiro de Jovens Instrumentistas, conseguindo se impor desde suas primeiras apresentações. Em recente Concurso promovido pela Secretaria de Educação do Estado da Guanabara, realizado na Sala Cecília Meireles, o QUARTETO VIVALDI sagrou-se mais uma vez vencedor conquistando entre outros: o "Grande Prêmio da Secretaria de Educação e Cultura", o Troféu "Melhor Conjunto", Prêmio "Sala Cecília Meireles", Prêmio "Juventude Musical" e Prêmio "Orquestra Sinfônica Brasileira", além do "Prêmio Especial" conferido ao conjunto pelo Quarteto da UFRJ.

O QUARTETO VIVALDI desde a sua fundação é dirigido e orientado pelo prof. Jacques Nirenberg, e continuam a elevada missão de divulgar a Música de Câmara, por amor à música séria.

Armando de Souza Lima

Armando de Souza Lima, organista de fama internacional, obteve um sucesso extraordinário, especialmente em Nova York.

Grande apreciador das músicas israelitas, é um estudioso do assunto, transpondo para seu instrumento toda beleza e sentimento que a música do povo milenar encerra.

Tem participado com muito êxito em festas de casamentos, "bar-mitzwot" e outros empreendimentos.

Artista exclusivo da "Imperial Odeon", já gravou dois discos: Som de Boite nº 1 e Som de Boite nº2 de Armando's Trio; os primeiros de uma série.

Brevemente, teremos a satisfação de encontrar nas lojas de discos um long-playng de músicas idish e hebraicas, cuidadosamente selecionadas para os apreciadores da referida arte.

1ª parte

I — Organista Armando de Souza Lima

- 1 Sabbath Payer
- 2 Sharm - A - SHEKH
- 3 Jerusalem
Kad'Seinu
We shall pass
Majar
- 5 Exodus

II — Coral da 1ª Igreja Batista do Rio

Regente — Anna Campello Egger

Pianista — Frederico Egger

- 1 — Hassler — Oh entoai a Deus
- 2 — Brahms — Quão lindos são teus átrios Senhor
- 3 — Handel — Aleluia
- 4 — Nomé Shemer — Jerusalem de Ouro

III — Quarteto Vivaldi

- 1 — Nirenberg, Ivan Sérgio — Andante do Quarteto Brasileiro nº 1
- 2 — Parpinelli, Santino — Quartetino

I — Maestoso

II — Lento

III — Allegro vivo

Maestro - Mangione J. - Coordenador cénico

2ª parte

I — Ballet Israelita Hashomer Hatzair

II — Ballet Folclórico "Mercedes Baptista"

Mercedes Baptista — Diretora, coreógrafa e 1ª bailarina

1.os bailarinos } Walter Ribeiro
Gilberto de Assis

Ailton Tobias cantor

Jurandir Palma
Izaura de Assis
Marlene Silva
Dica Lima
Zeni Marques
Hilda Pinheiro

bailarinas

Raymundo Silva
Victor Florindo
Rubens Cervasio
Cirilo Carvalho
Martines da Silva
Valdo Martins
Geraldo da Silva

bailarinos

Gilberto de Jesus
Caboclinho
Admar Pinheiro
Jair Farias
J. B. Junior

ritimistas

Antonio da Silva
Waldemar Santana
Rubens Cervasio
Martines da Silva
Clovis Neve
Josias

capoeiristas

Relações Públicas — Augusto

Arranjos dos Pregões — João Jorge Trintah

Assistentes — Gilberto de Assis e Walter Ribeiro

Direção Geral — Mercedes Baptista

- | | |
|---|-------------------|
| 1 — Pregões — Batuque — Samba duro — Capoeira | |
| 3 — Mondongó | 4 — Ailton Tobias |
| 2 — Solo de Atabaques | 5 — Candomblé |

LIVRARIA E EDITORA

GUANABARA - KOOGAN S. A.

Rua do Ouvidor, 132 - Tel. 232-8020

O MUNDO DA CRIANÇA

EDITORIA DELTA S. A.

Mobiliaria

MARAMBAIA

Móveis e eletrodomésticos

Bencjan Kaczan



Estrada Vicente de Carvalho, 245-A/B - Vaz Lôbo

Tels.: 229-8625 — Cetel 391-1892

WJN *Contadores Associados Ltda.*



Waldemar Roitman

Jayme Beznos

Nelson B. Moreira



Rua Debret, 23 - Gr. 708/10, Tel. 232-8565

Banco Comércio e Indústria

DE MINAS GERAIS S. A.

Sede: Belo Horizonte



Filial e agências neste estado

Operações - depósitos - empréstimos - cobranças

câmbio - padrão em serviços bancários

A maior e mais bonita churrascaria da
América Latina

RINCÃO GAUCHO

No ponto mais central do Rio
a 15 minutos de Copacabana
a 10 de Ipanema, via tuneis
no coração da Tijuca
Serviço de banquetes interno
até 1.500 pessoas e externo
para qualquer ponto do país

Rua Marquês de Valença, 83

Organizações Brasilaves S/A



Sede Própria e Escritório

Rua Afonso Cavalcanti, 179, Tels.: 248-3545 — 254-3380

PRONTOBABY

De prontidão para seus filhos



Clínica Infantil de Urgência

Dia e Noite



Rua Adolfo Mota, 81, Tel. 248-5029

Clautex Modas

Confecções finas
passeio — esporte — praia

Vendas a vista e a prazo



Rua Conde de Bonfim, 213-B

Tel. 248-3529

Fábrica de Móveis Piedade

Venda por atacado e varejo



Irmãos Lokiec Ltda.



Rua da Bica, 250

Tels.: 229-9398 - 229-8219

Emprêsa de Estacas e Fundações

F O R T E X LTDA.



Rua Mayrink Veiga, 4 - 15º andar, Tel. 223-9634

SAFIRA *Ind. e Com. de Móveis S. A.*

Colchões de molas

Estofados em geral



Fábrica e Escritório

Av. Automóvel Club, 2.960/62 - Irajá

Tels.: 229-8209 e 391-0350 — Cetel — GB

ORCAL *Imóveis*



Rua José Clemente, 73 - 2º andar - Niterói

Tels.: 21-987 — 28-845 — 22-767 — 24-036

Firestone Saúda Benfica pelos seus 24 anos



BENFICA PNEUS

Matriz:

Av. Itaóca, 360 - 360 A/B, Tels.: 230-9153 — 230-5635

FÁBRICA

Larran

Benjamin Roitman & Cia. Ltda.



Fábrica: Rua Souza Barros, 547, Tel. 229-2530

DURAM MUITO MAIS - 25.000 HORAS ÚTEIS

Acendem instantaneamente

Reator duplo

Alto fator de potência

Insensível a variação de frequência

1 ano de garantia

LUMINÁRIAS DE VÁRIOS TIPOS

Pronta entrega

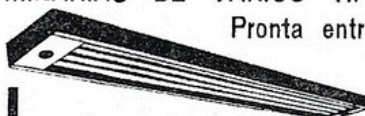

k EI S.A. MATERIAIS
DE CONSTRUÇÃO

RUA PEDRO AMÉRICO, 314 LOJA

TEL.: 245-3912 - RIO DE JANEIRO

Brizon Engenharia Ltda.



Av. Rio Branco, 257, Gr. 608/09

Tels.: 242-1841 - 222-6340

Consultores Jurídicos

Eugenio D'Elia

Alberto Boruchowitch



Administração Imobiliária



Advocacia em geral

Av. Rio Branco, 37, s/707

Tel. 243-8012

18.º OFICIO DE NOTAS

Italo Hugo Romano

Tabelião Substituto em Exercício



Jacob Rosenbursrt

Escrevente Juramentado



Av. Rio Branco, 156 - Sub-solo, Lojas: 120 - 121 - 138

Tels.: 232-2823 — 242-5706

Gaby Modas

Artigos finos para senhoras
Confecções em geral — cama
e mesa
Atacado e varejo

Rua da Alfândega, 315
Tel. 243-7995



Pequeno Rei

A elegância começa na infância
Secção Menina Môça

Pequeno Rei Boutique

Praça Saens Peña, 25 - loja 7
Galeria Porta do Sol

Farmácia Chave de Ouro Ltda.

Farmacêutico

Jakob Szloma Tolc

Rua Adolfo Bergamini, 390 - C
Tel. 249-0758 - Engenho de Dentro

Brumel

Elegância masculina

Av. Rio Branco, 120 - loja 20
Tel. 252-2929

Corretagem de Seguros Baumfeld Ltda.

(ISIDORO BAUMFELD e LUIZ BAUMFELD)

40 Anos de Tradição e Experiencia

Assistência Técnica e Orientação em matéria de seguros

Av. Rio Branco nº 4 — 4º andar — s/404/406

Telefones: 243-2988 — R-13 — 243-9381 — 243-9403



Obtenha as melhores tarifas, dentro da maior garantia para seu patrimônio pessoal, comercial ou industrial, consultando o escritório de "Corretagem de Seguros Baumfeld Ltda." só uma assistência técnica, idônea e competente garante um seguro real, dentro das tarifas mais favoráveis.



Consulte-nos, sem compromisso, estamos em condições de lhe oferecer a melhor orientação para o seguro mais adequado ao seu caso pessoal, bem como uma assistência permanente durante a liquidação do sinistro, até final indenização

Operamos em todas as modalidades de seguros.

Para as suas janelas

"PERSIANAS PAN AMERICAN"
DE ALUMÍNIO PORCELANIZADO



Para as suas portas e divisões

"PORTAS SANFONADAS"
PAN - AM - FOLD



Rua Frei Caneca, n^os 99/101,
Tel.: 242-8575 - 252-5216 — GB

LABORATÓRIO DE

Patologia Clínica

DR. MOYSÉS FELDMAN



Exames de sangue, urina, etc.



Rua General Roca, 778, sala 810
(esquina da Praça Saens Peña
Prédio do Banco de Crédito Real
de Minas Gerais) — Diariamente
de 7 às 17 horas, tel. 264-9433

Mobiliária Lerner



Móveis de todos os estilos



Seda, algodão, linho e roupas
feitas



Marcos Lerner

Av. 28 de Setembro, 441
Tel. 238-7488

META - Administradora de Imóveis Ltda.

Assessoria Jurídica

Condomínios — locações —
avaliação imobiliária

Sob a Direção de Ary Lerner
Valter Bendet
Francisco O. Resende de Medeiros

Av. Presidente Vargas, 633 - gr. 1407 - Tel. 243-6687

Aron Sheinkman

Rua Benedito Hipólito, 40
Tel. 243-0062

Av. Mem de Sá, 343
Tel. 252-0763

Rua Frei Caneca, 60
Tel. 232-4903

Drogaria Romeiros da Penha Ltda.

LOJAS SEVER

Sever Litwak

Móveis finos — aparelhos eletro-
domésticos — vendas por atacado
e varejo

Av. Braz de Pina, 2.780-A -
Vista Alegre

Tel. Cetel — 391-0322

FÁBRICA VENCEDOR

J. CREIMER & CIA. LTDA.

Móveis — Colchões — Estofados



Vendas à crédito diretamente ao consumidor



Matriz: Rua 24 de Maio, 1.031/35

Telefones: 261-8877 e 261-3458

Filial: Rua Barão do Bom Retiro, 25

Telefone: 261-8686 — Engenho Novo — GB



MOBILIÁRIO - PROJETOS PARA INTERIORES
RUA HADDOCK LOBO 373b TEL 34-0124 F. J. U. C. A.
RUA BARATA RIBEIRO 797 TEL 36-1508 COPACABANA
RUA BARATA RIBEIRO 818 S/LOJA COPACABANA

celina decorações

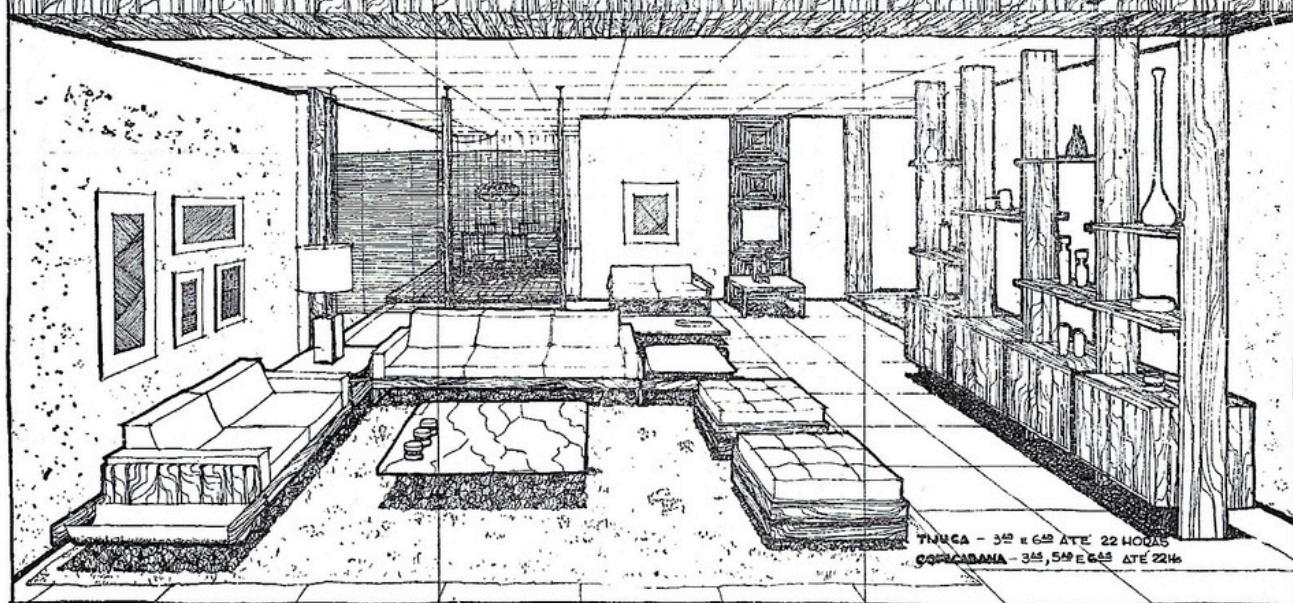

TIJUCA - 3^{as} e 6^{as} ATÉ 22 HORAS
COPACABANA - 3^{as}, 5^{as} e 6^{as} ATÉ 22h

Socico

Cia. Construtora Socico

252-7724
242-1365
TELS. 232-7807
252-2655

AV. CHURCHIL, 129 — 11.º ANDAR — GB

bazar
quarenta
e OITO

Irmãos Vígoder & Cia. Ltda.

O máximo em brinquedos

O máximo em tecidos

Estrada do Portela, 48 - A/B - Madureira

Mobiliária Central de Vaz Lôbo

Móveis de toda qualidade - colchões



L. BAUMWORCEL & CIA. LTDA.



Estrada Vicente de Carvalho, 19-A/B e 4-D

Telefone: 229-9110 - Rio de Janeiro - GB

Flora Guanabara



Flores — plantas — peixes —
pássaros — brinquedos — artigo
de presentes

Rua Conde de Bonfim, 518-b
Tijuca — GB

A Mala Popular



M. Caraco



Av. Marechal Floriano, 157

Tel. 223-1398



Rua Haddock Lôbo, 102/04, Tel. 248-1361

Fábrica de Móveis Botija

Especialidade em dormitórios



Szterenbuch & Wajntrob Ltda.



Fábrica e Escritório

Av. Suburbana, 8.840 - Piedade Tels.: 229-8701 - 229-8678

Iod Bauen Construções S/A



Av. N. S. de Copacabana, 928/9º, Tel. 236-1792 — GB

Paulo Lerner
Advogado

Assistente Deptº Jurídico



Rua México, 98 - Gr. 209

Tels. 242-6490 - 242-7404

DIBRAMA

Distribuidora Brasileira
de Madeiras Ltda.



Rua Frei Caneca, 115

Tel. 232-4916

Av. Mem de Sá, 300

Tel. 232-5702

**CERTIFICADO DE COMPRA DE AÇÕES
CREFISUL**

lucro certo e garantido

CRÉDITO DIRETO ADIANTADO CREFISUL

o mais revolucionário sistema de Crédito Direto:
você escolhe o seu carro com o dinheiro na mão

**CERTIFICADO DE DEPÓSITO BANCÁRIO
CREFISUL**

faça um pequeno depósito e Crefisul
se encarrega de fazê-lo crescer.

Não espere mais. Tempo é dinheiro.

Faça já a sua escolha

Crefisul sabe



**BANCO CREFISUL
DE INVESTIMENTO S.A.**

- segurança em tôdas as faixas do mercado de capitais -

Av. Rio Branco, 156 (Ed. Av. Central) 1.^a s/loja - Tels.: 252-1778
252-9288 e 252-9942 - Av. Almirante Barroso, 81 - 3.^o andar

**45 vêzes por
semana a
VARIG
vai ao exterior
e volta,
levando e trazendo
passageiros que
não querem
outra vida.
(nem outra empresa)**

